



**PRÉFET
DE LA
CÔTE-D'OR**

*Liberté
Égalité
Fraternité*

TUB. news

numéro 7 | Nov. 2023

Diffusion limitée
aux acteurs de la lutte



Suivi sanitaire des élevages et de la faune sauvage dans le cadre de la lutte contre la tuberculose bovine

Bilan sanitaire départemental en date du 24 octobre 2023.

Ce qu'il faut retenir

Bilan de la campagne de prophylaxie 2022-2023

- 60893 bovins dépistés dans 607 cheptels
- 168 arrêtés préfectoraux de mise sous surveillance
- 26 contrôles renforcés avec réagissants
- 4 arrêtés préfectoraux à déclaration d'infection
- 79 abattages diagnostiques

Campagne de prophylaxie 2023-2024

- du 1 novembre 2023 au 15 avril 2024
- près de **800** cheptels contenant environ **65000** bovins

Surveillance de la faune sauvage 2023-2024

- Surveillance des sangliers à partir du 17 septembre 2023 jusqu'au 29 février 2024
- Surveillance des blaireaux à partir du 1^{er} mars 2024

RAPPEL : la date limite de réalisation de la prophylaxie pour percevoir le tiers payant (6,15 € par bovin) est fixée au 31 mai 2024.

Zonages 2023-2024 prophylaxie et surveillance de la faune sauvage Département de la Côte-d'Or

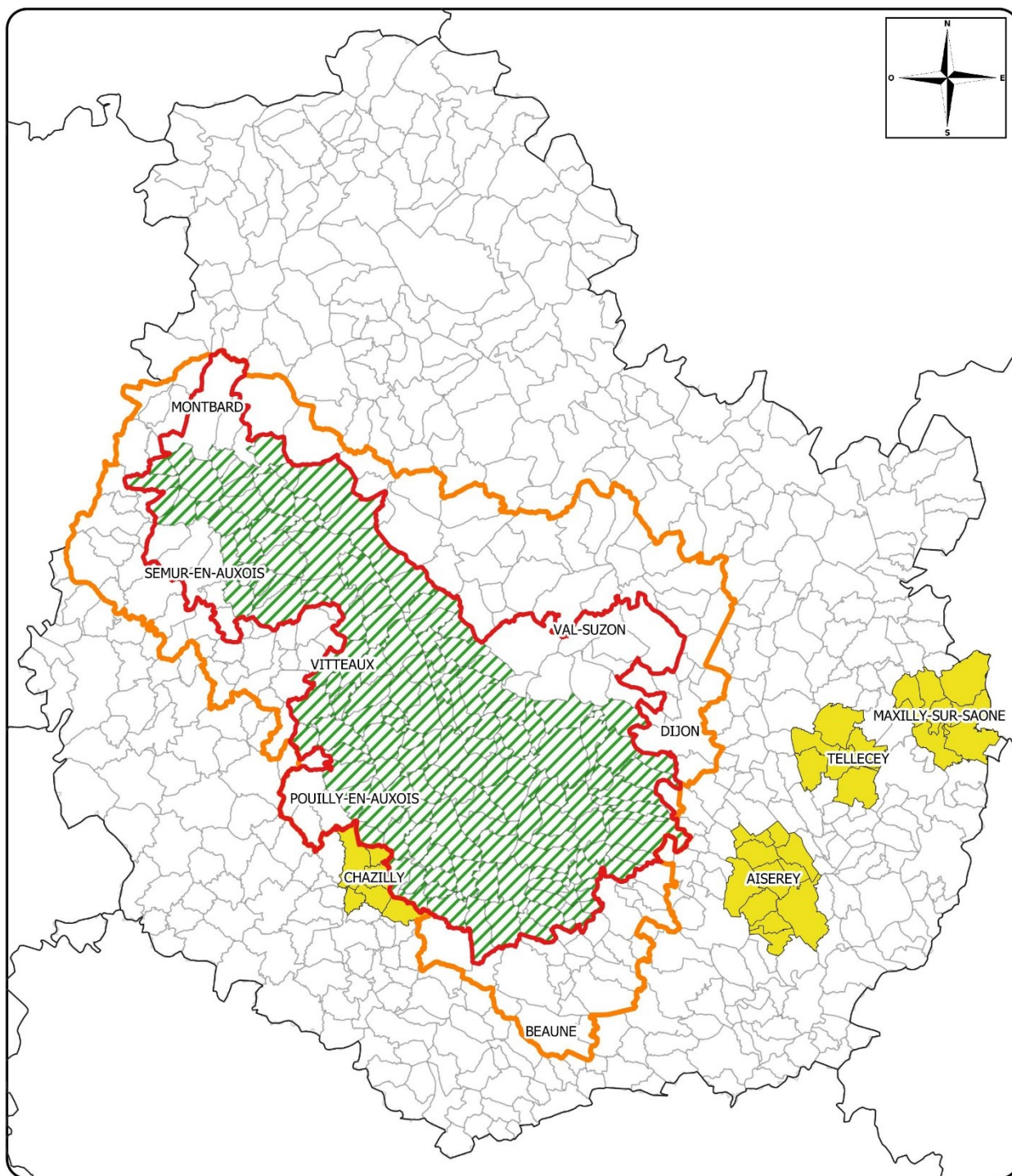

- ★ Zone à risque
- Communes en interdiction d'agrainage
- Zone infectée
- Communes en zones de prospection

Date de réalisation: 25 septembre 2023
Sources : ©IGN-BDCarto®, DDPP21

0 10 20 30 km

★ **Zone à risque et zone de prophylaxie**

Sources : DRAAF Bourgogne - Franche-Comté

Surveillance des blaireaux et des sangliers

Année 2023

Consignes de prélèvement



13 résultats positifs

JAILLY-LES-MOULINS ; HAUTEROCHE ; ALISEE-SAINTE-REINE ; DREE ; SAVIGNY-SOUS-MALAIN ; GISSEY-SUR-OUCHÉ ; CHARENCEY ; SAINT-JEAN DE BŒUF ; THOREY-SUR-OUCHÉ ; MASSINGY-LES-SEMUR



18 résultats positifs

VEUVEY-SUR-OUCHÉ ; FLEUREY-SUR-OUCHÉ ; GISSEY-SUR-OUCHÉ ; CLEMENCEY ; QUEMIGNY-POISOT ; SAINT-VICTOR-SUR-OUCHÉ ; SAINTE-MARIE-SUR-OUCHÉ ; SAVIGNY-LES-BEAUNE ; GERGUEIL ; DETAIN-ET-BRUANT ; VILLY-EN-AUXOIS ; SAINT-MARTIN-DU-MONT ; BOUILLAND ; BROCHON ; SEMEZANGES

Liste de diffusion

GDS – GTV – LDCO – EDE - CA21 – MSA – FDC – OFB
– DDT – DRAAF , Vétérinaires ruraux et lieutenant de l'ouveterie